

# CAPSULEUSE DE BOCAUX INDEXA

TITULAIRE DU MARCHE: **N° 821**

CLIENT: **L. G. Eiffel**

N° DU MARCHE: du 10/10/97

REFERENCE CLIENT: 21074 DIJON

A	02/06/97						Initialisation dossier	
Ind.	Date	Etabli	Vérifié	Approuvé	Modification			

			PAGE DE GARDE		IED	FOLIO	
PROJET N°:			INDEXA			A	001
DOSSIER			PLAN N°: 1003531				
FORMAT A4							

**RAVOUX AUTOM.**



FOLIO	DESIGNATION	INDICE D'EVOLUTION												
		A												
001	Page de Garde	A												
002a	Page Récapitulative	A												
003	Puissance	A												
004	Puissance	A												
005	Variateur	A												
006	Sécurité	A												
007	Automate	A												
008	Entrées Automate	A												
009	Entrées Automate	A												
010	Sorties Automate	A												
011	Sorties Automate	A												
012	Bornier	A												
013	Implantation	A												
014	Nomenclature	A												
015	Pneumatique	A												
016	Pneumatique	A												
017	Pneumatique	A												

FOLIO	DESIGNATION	INDICE D'EVOLUTION												
		A												

Page Récapitulative		INDEXA	PLAN N° : 1003531	IED	FOLIO
RAVOUX AUTOM.		DOSSIER	1003531	A	002a
		FORMAT A4			



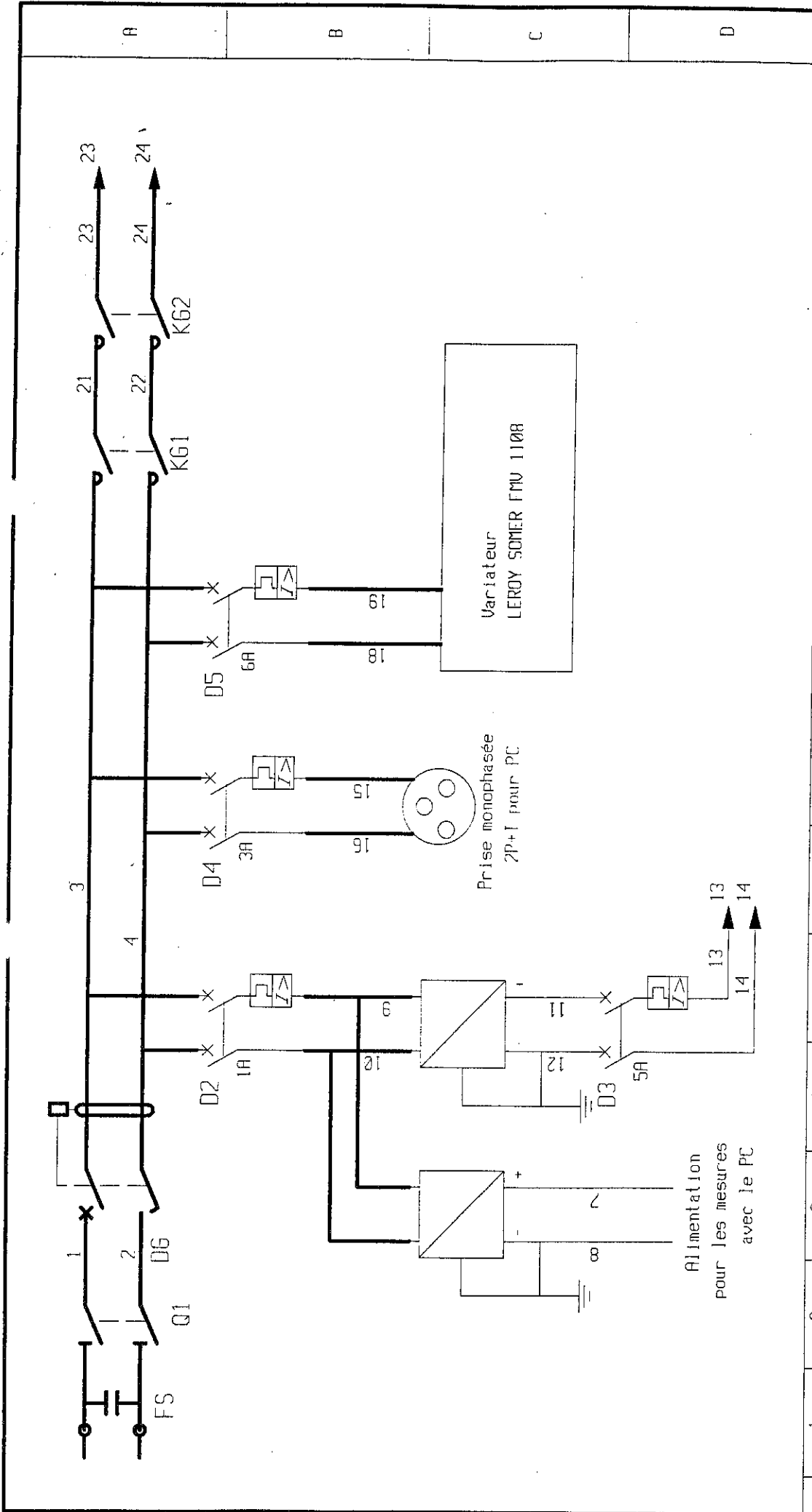

1	2	3	4	5	6	7	8	9	10	11	12	13
Date							Nom		CLIENT		Puissance	
Etabli									PROJET N°:		INDEXA	
Vérifié									DOSSIER		PLAN N° : 1003531	
Approuvé									FORMAT A4		IED FOLIO	
RAVOUX AUTOM.											A 003	

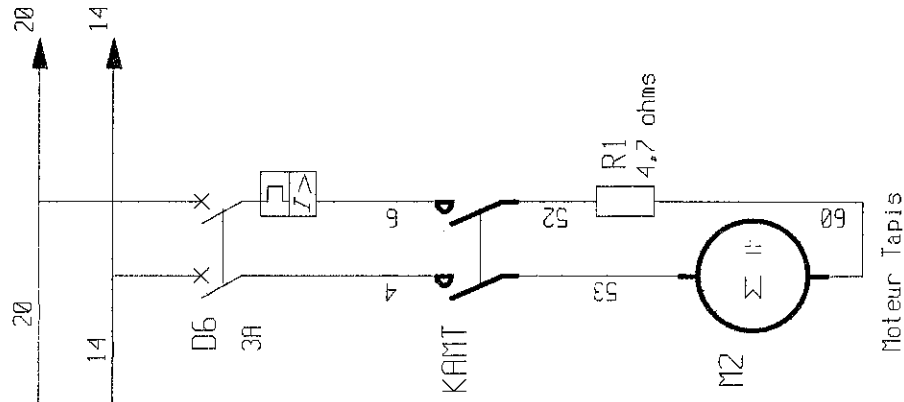
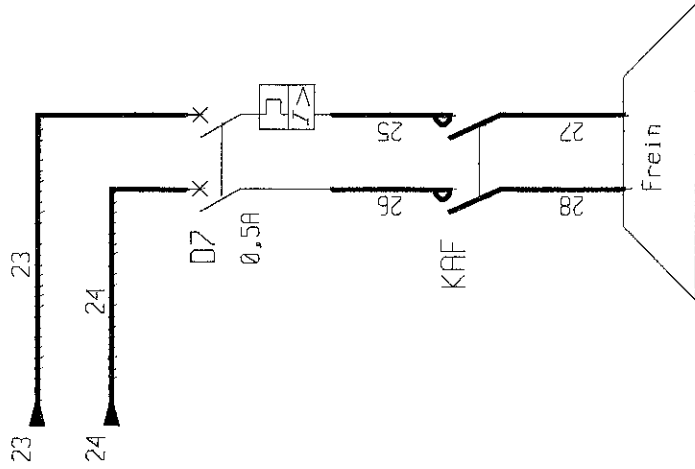

Moteur Tapis

R

B

C

D

1	2	3	4	5	6	7	8	9	10	11	12	13
---	---	---	---	---	---	---	---	---	----	----	----	----

Etabli	Date	Client	Puissance
Verifié		PROJET N°:	INDEXA
Approuvé		DOSSIER	PLAN N° : 1003531
<b>RAVOUX AUTOM.</b>			IED
			FOLIO
			A
			004



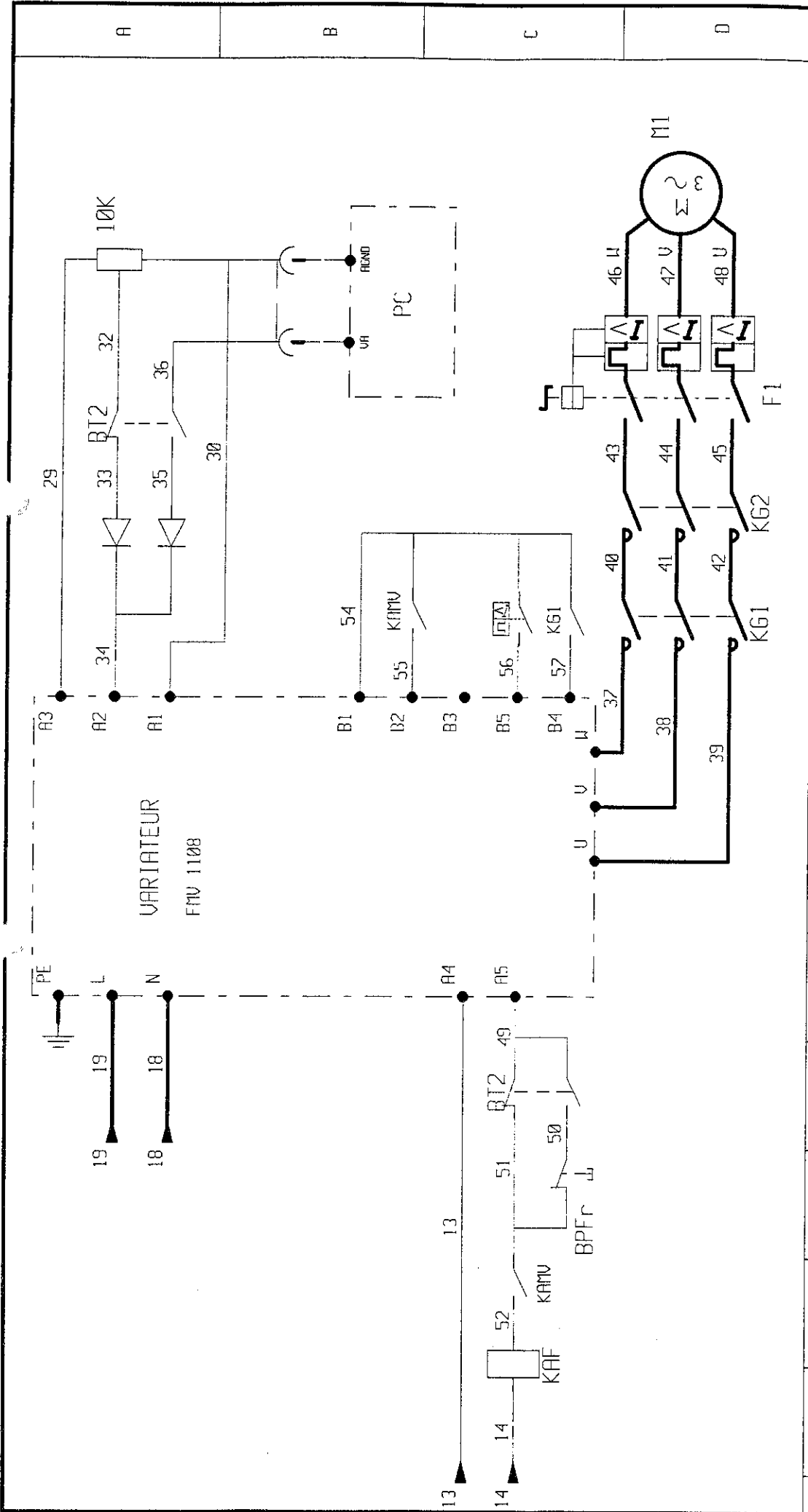

1	2	3	4	5	6	7	8	9	10	11	12	13
				Etabli		Date		CLIENT		Variateur		
				Vérifié		Nom		PROJET N°:		INDEXA		
				Approuvé				DOSSIER		PLAN N° : 1003531		
								FORMAT A4		FOLIO A 005		
<b>RAVOUX AUTOM.</b>												

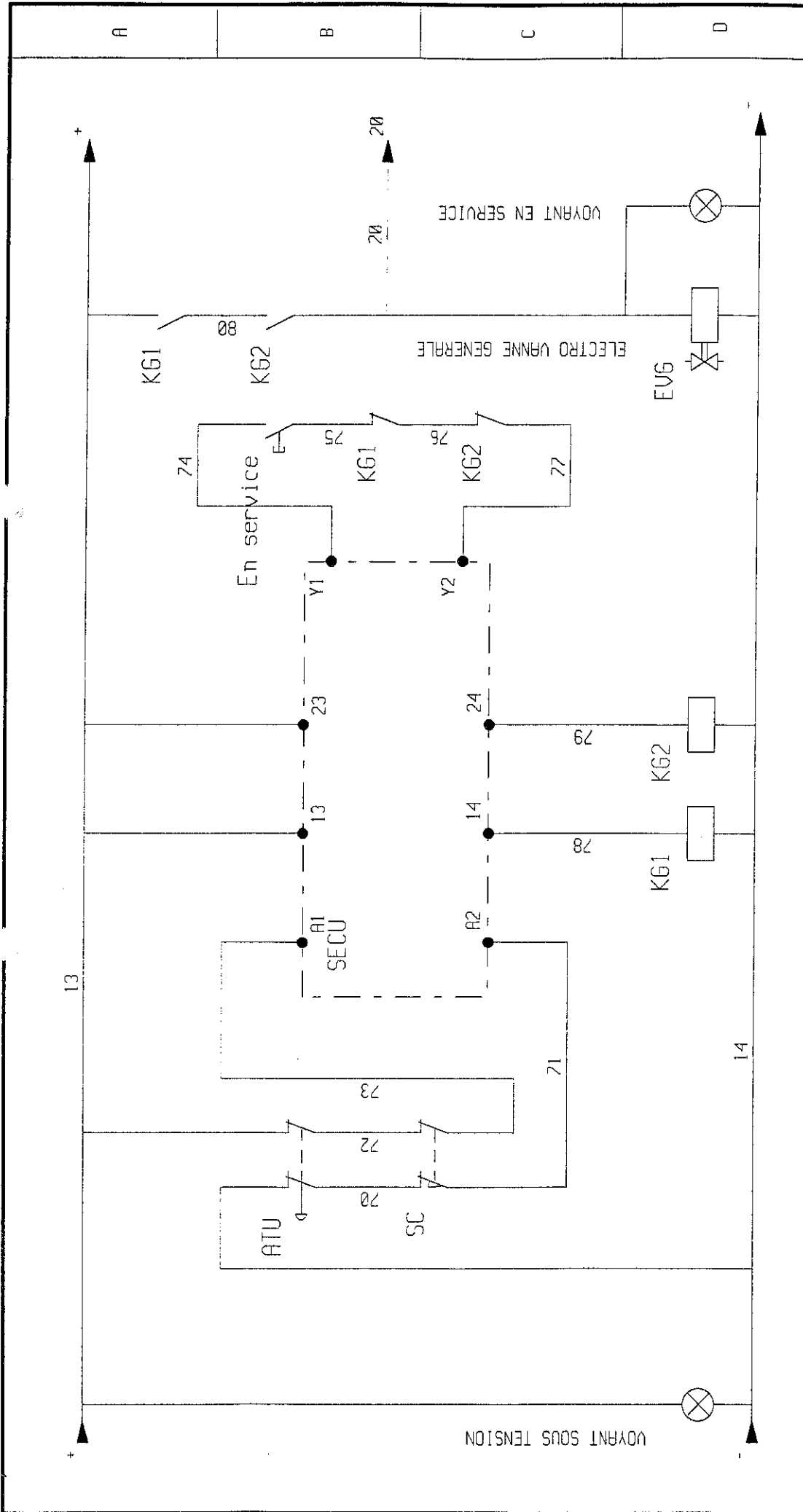

1	2	3	4	5	6	7	8	9	10	11	12	13
Etabli					Date		CLIENT		Sécurité			
Vérifié					Nom		PROJET N°:		INDEXA			
Approuvé							DOSSIER		PLAN N° : 1003531			
							FORMAT A4		IED FOLIO A 006			
<b>RAVOUX AUTOM.</b>												

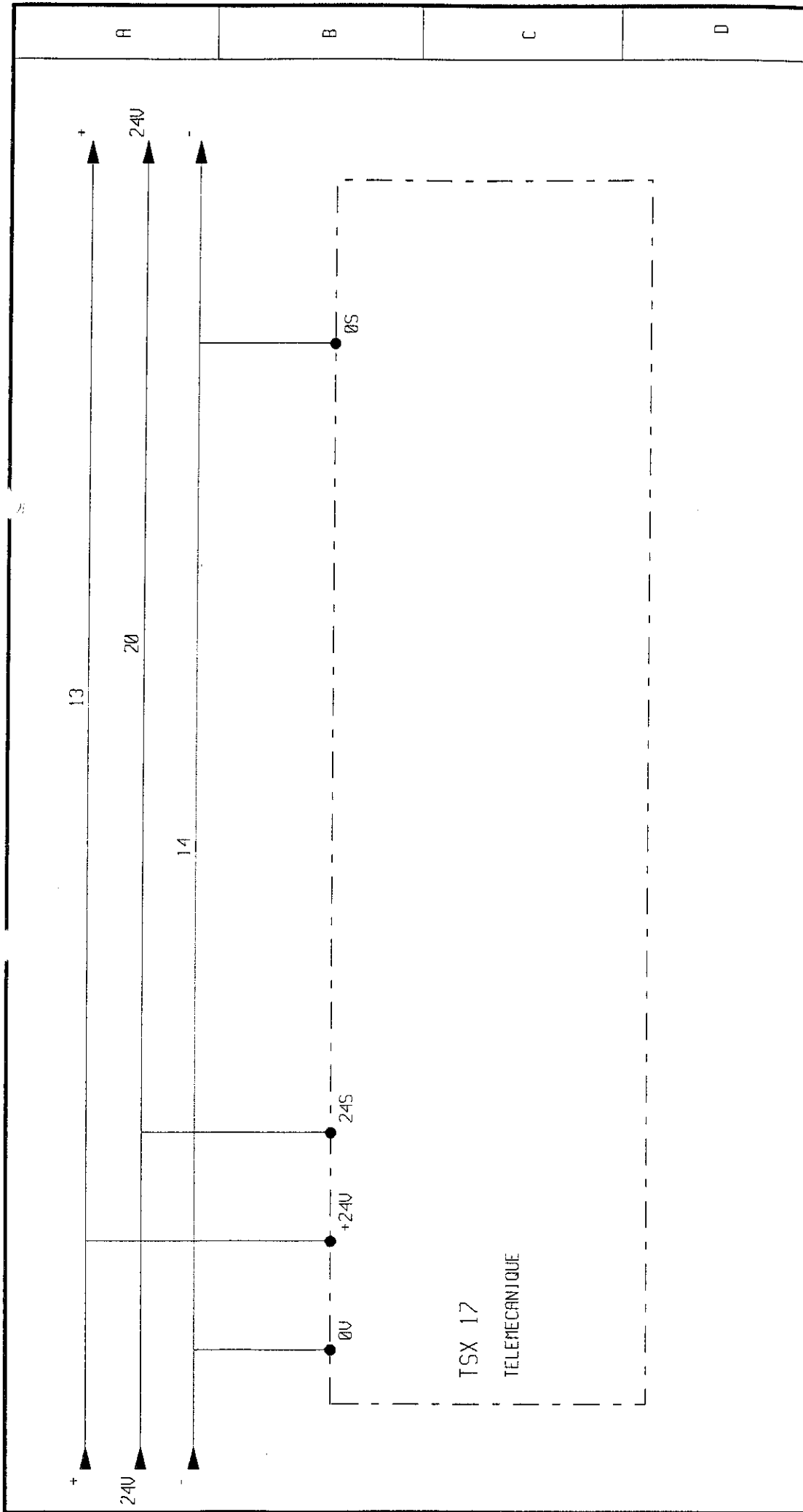

1	2	3	4	5	6	7	8	9	10	11	12	13
Etabli					Date		CLIENT		Automate			
Vérifié					Num		PROJET N°:		INDEXA			
Approuvé					RAVOUX AUTOM.		DOSSIER		PLAN N° : 1003531			
							FORMAT A4		IED FOLIO			
									A 007			

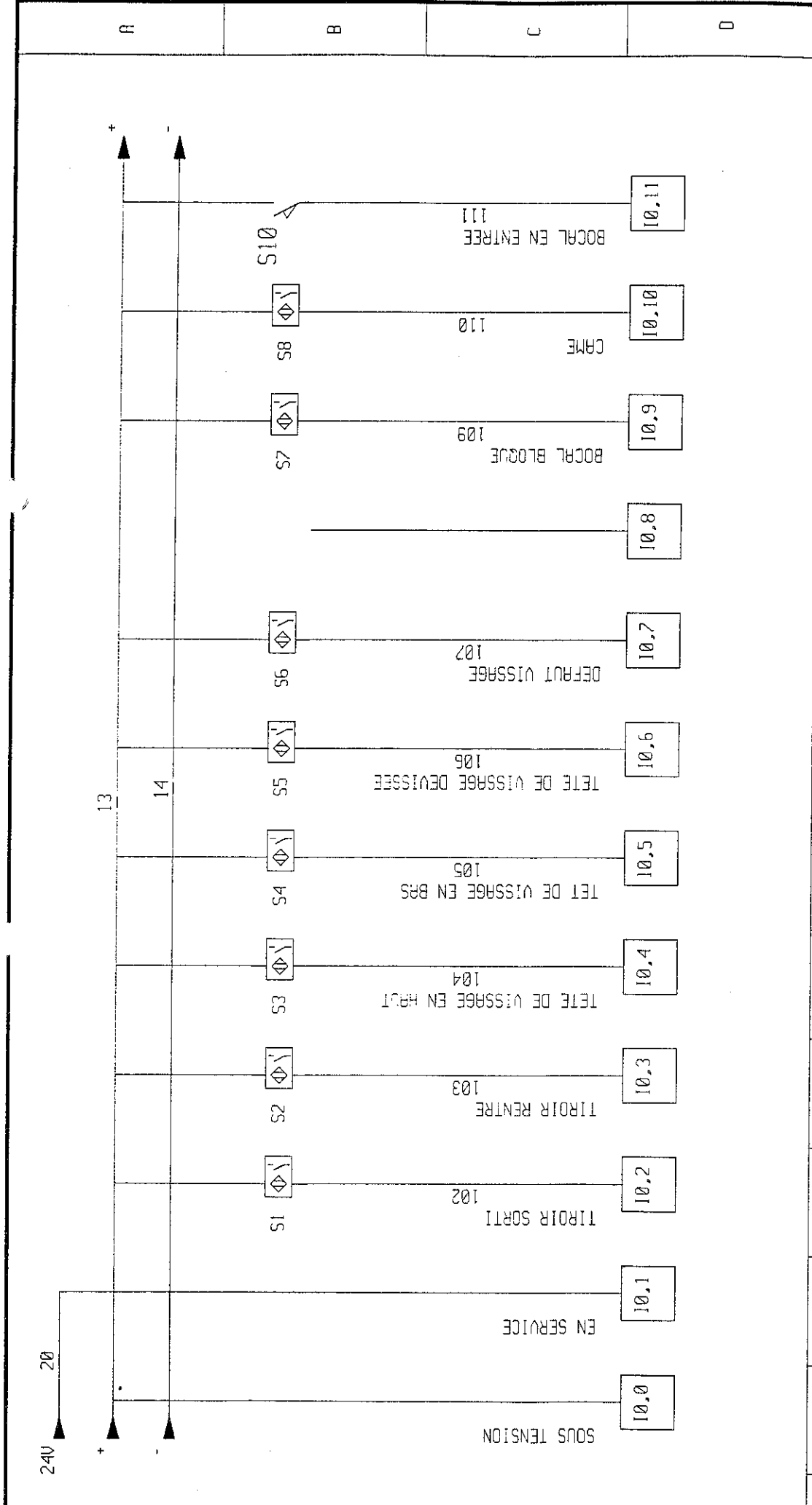

1	2	3	4	5	6	7	8	9	10	11	12	13										
<table border="1"> <tr> <td>Etébli</td> <td>Date</td> <td>Non</td> </tr> <tr> <td>Vérifié</td> <td></td> <td></td> </tr> <tr> <td>Approuvé</td> <td></td> <td></td> </tr> </table>						Etébli	Date	Non	Vérifié			Approuvé			CLIENT		Entrées automate					
Etébli	Date	Non																				
Vérifié																						
Approuvé																						
RAVOUX AUTOM.						PROJET N°:		INDEXA														
						DOSSIER		PLAN N° : 1003531														
						FORMAT A4																
						IED		A														
						FOLIO		008														



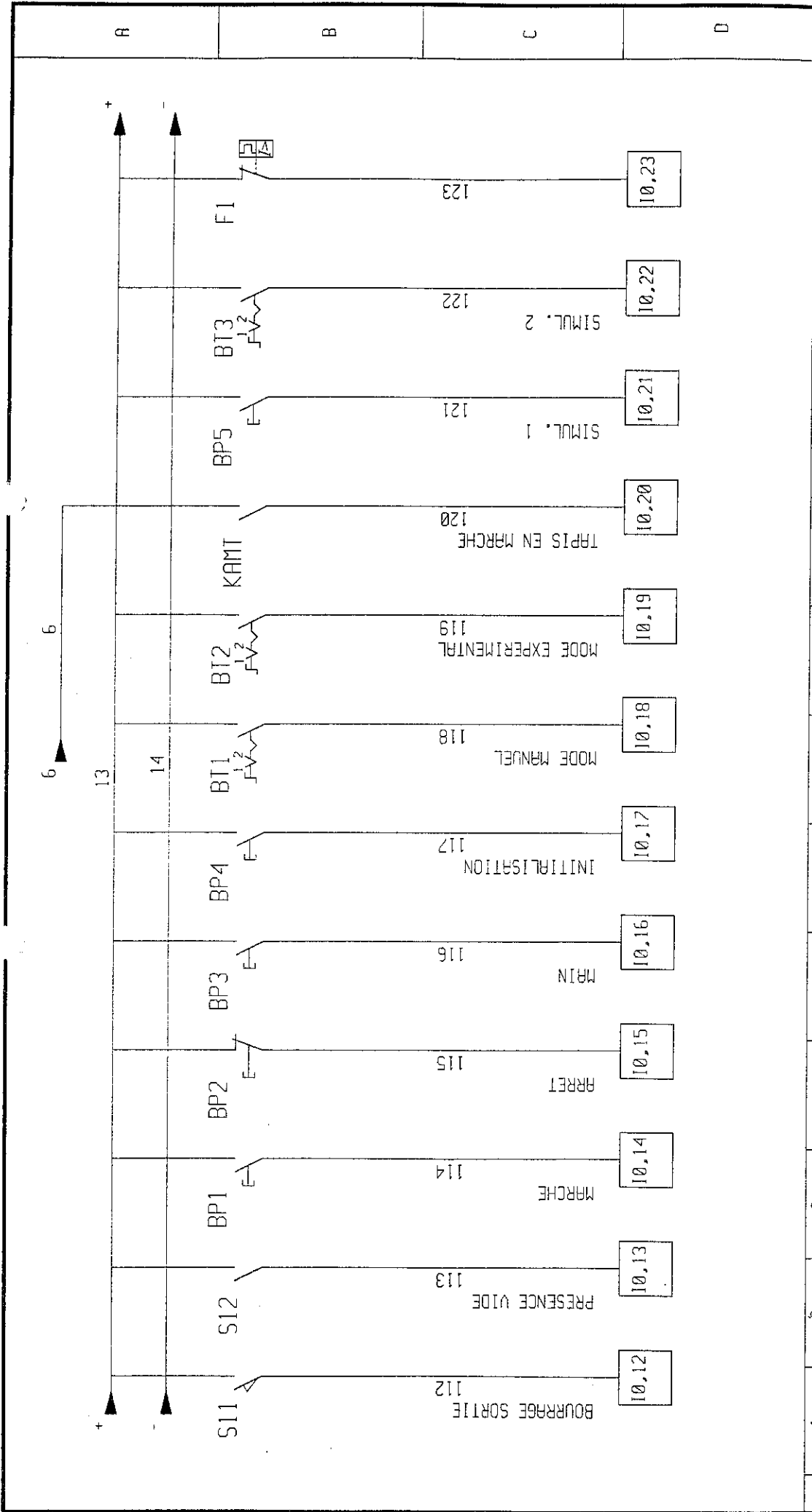

1	2	3	4	5	6	7	8	9	10	11	12	13			
<b>RAVOUX AUTOM.</b>					Date		Nom		CLIENT		Entrées Automate				
					Etabli		Vérifié		Approuvé		PROJET N°:		INDEXA		
					DOSSIER		FORMAT A4		PLAN N° : 1003531			IED		FOLIO	
									A			009			

Alimentation sorties automate par potentieliel 20

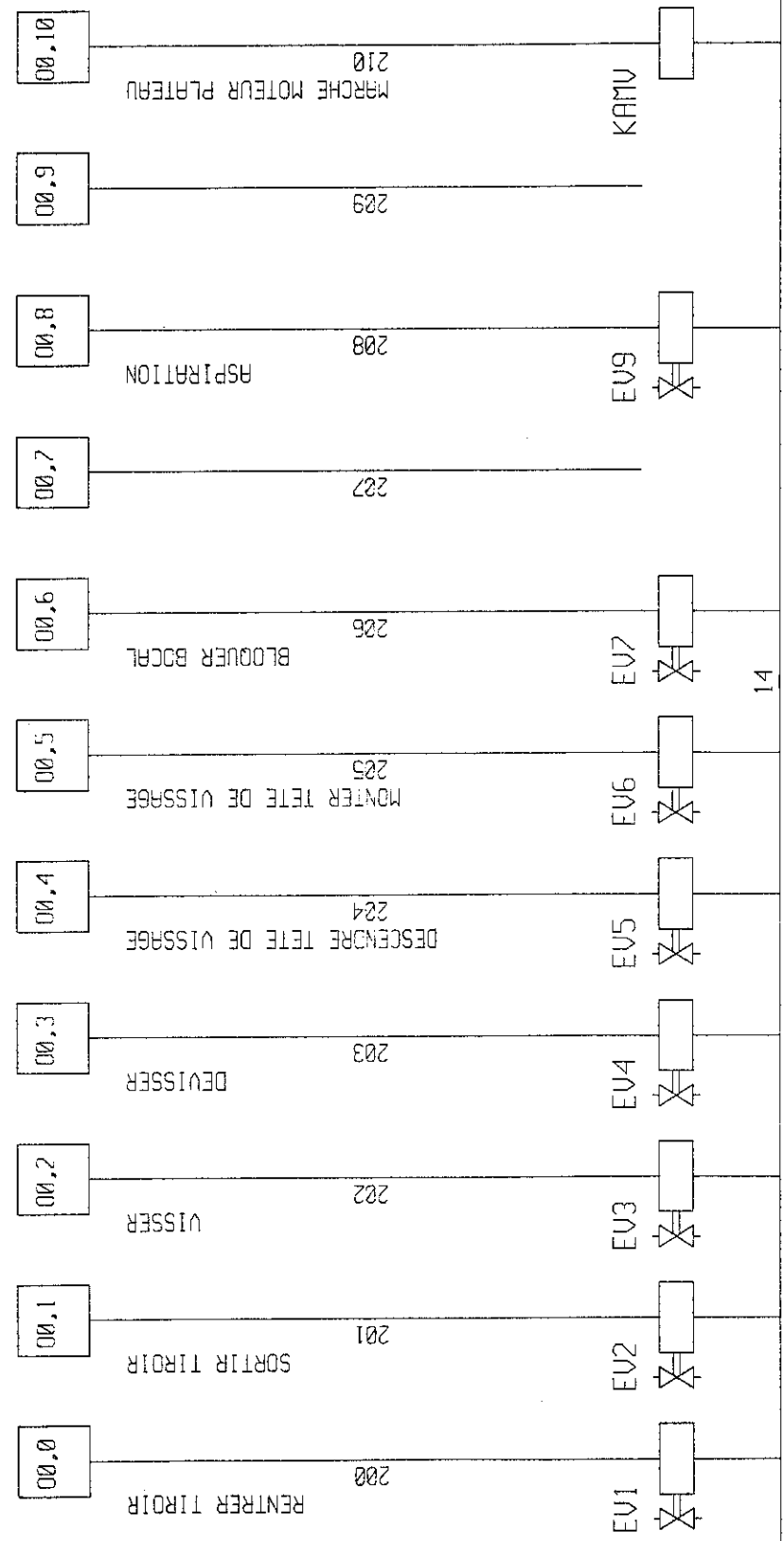

A	B	C	D
---	---	---	---

1	2	3	4	5	6	7	8	9	10	11	12	13
Etabli		Date		Nom		CLIENT		Sorties Automate				
Verifié						PROJET N°:		INDEXA				
Approuvé						DOSSIER		PLAN N° : 1003531				
						FORMAT A4		IED FOLIO A 010				
<b>RAVOUX AUTOM.</b>												

Alimentation sorties automate par potentiel 20

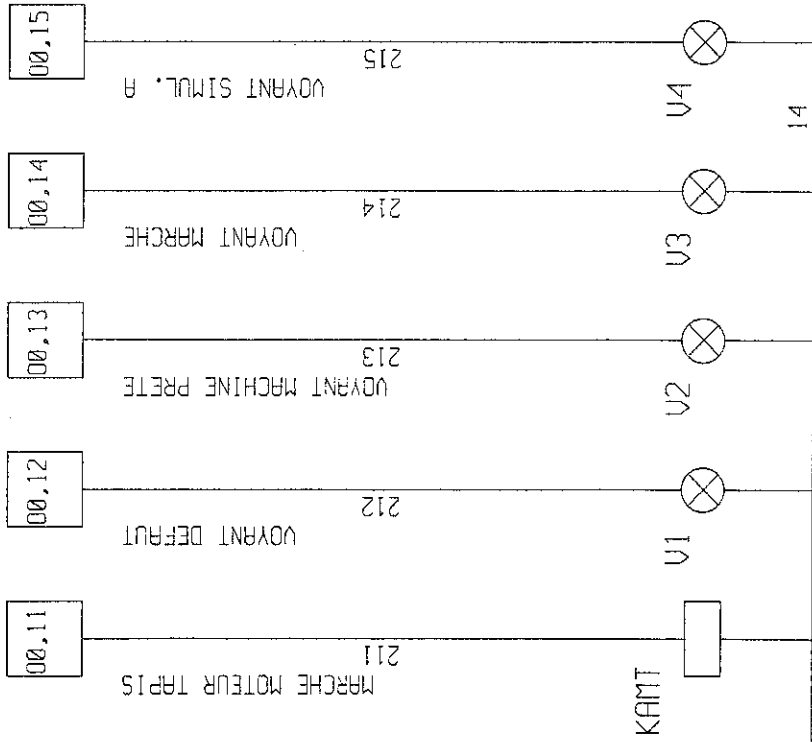

1	2	3	4	5	6	7	8	9	10	11	12	13
---	---	---	---	---	---	---	---	---	----	----	----	----

Etabli	Date	Nom
Vérifié		
Approuvé		
<b>RAVOUX AUTOM.</b>		

CLIENT
PROJET N°:
DOSSIER
FORMAT A4

Sorties Automate	
INDEXA	
PLAN N°:	1003531
IED	A
FOLIO	011



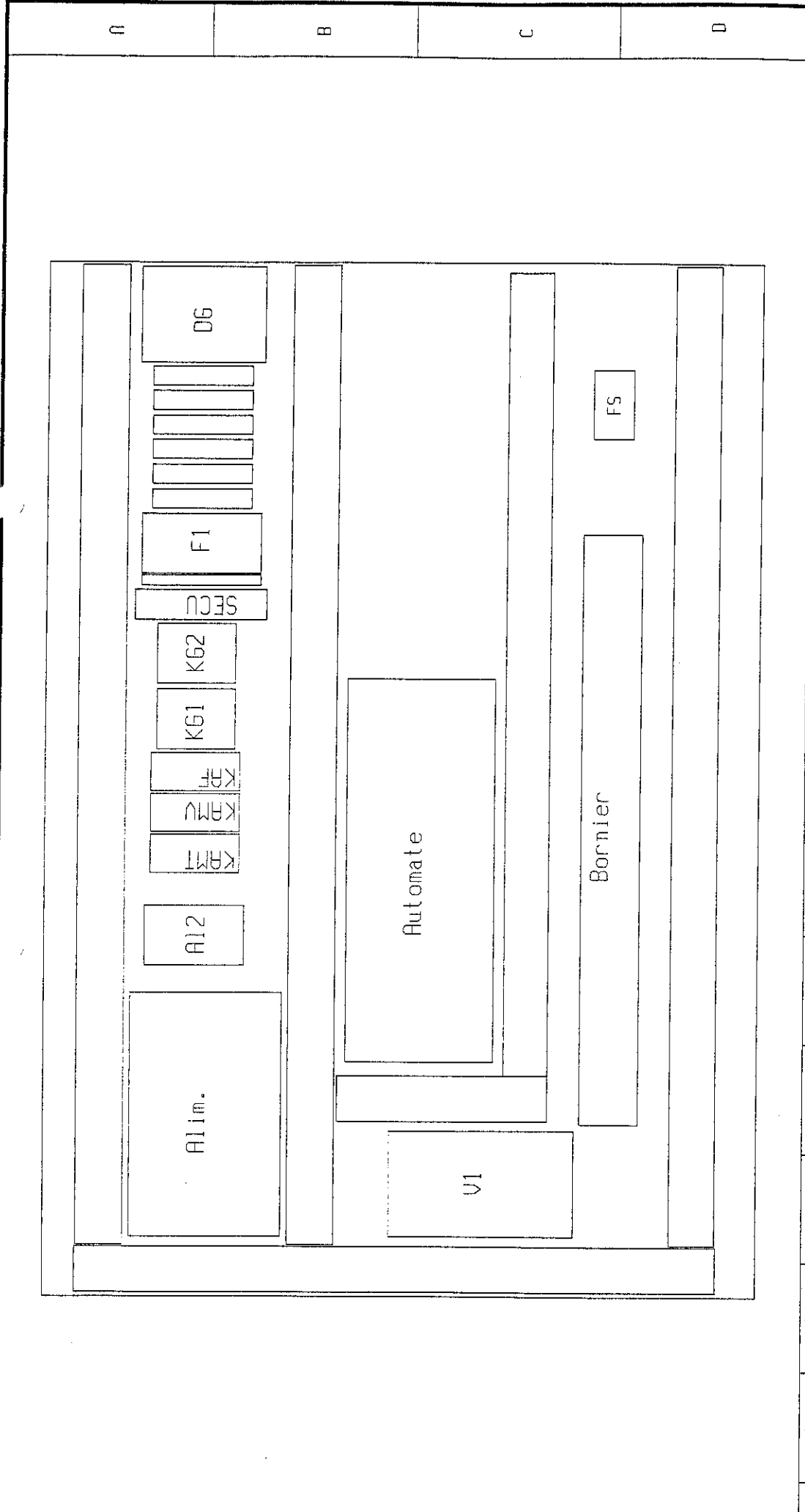

1	2	3	4	5	6	7	8	9	10	11	12	13		
<b>RAVOUX AUTOM.</b>				Etabli		Date		Nom		CLIENT				
				Vérifié						PROJET N°:		Implantation		
				Approuvé						DOSSIER		INDEXA		
				<b>PLAN N° : 1003531</b>						IED		FOLIO		
								FORMA A4		A		013		

		A		B		C		D	
Qté	Designation	Reference	Qté	Designation	Reference	Qté	Designation	Reference	Fabriqueur
1	Variateur	FRO 1105							
1	Cartouche EPROFI	15X MC 70 E-424							
1	Pile	15X HCC1							
1	Cartouche language	15X P17 20 FC							
1	Autonate	15X 122 4012 F							
1	Alimentation 24 VDC	FRR 2 F							
1	Alimentation 24 VDC	429 81							
3	Embase relais	9-164							
3	Relais	5534102-00000							
2	Contact additif	LRI KN 40							
2	Contacteur	CR3 KN 31							
1	Bloc securite Preventa	XPS-RL							
1	Contact additif	602 0N 11							
1	Disjoncteur moteur	602 106							
1	Disjoncteur	602 CD 12							
1	Disjoncteur	602 CD 10							
1	Disjoncteur	602 CD 06							
2	Disjoncteur	602 CD 08							
1	Disjoncteur	602 CD 05							
1	Disjoncteur	078 50							
1	Filtre secteur	FTH 2-41-6/1							
1	Grille	H01 PA 70 50							
Qté	Designation	Reference	Qté	Designation	Reference	Qté	Designation	Reference	Fabriqueur

1	2	3	4	5	6	7	8	9	10	11	12	13
Etabli		Date		Nom		CLIENT		Nomenclature				
Verifie						PROJET N°:		INDEXA				
Approuve						DOSSIER		PLAN N° : 1003531				
						FURNIT A4		IED FOLIO				
								A 014				
<b>RAVOUX AUTOM.</b>												

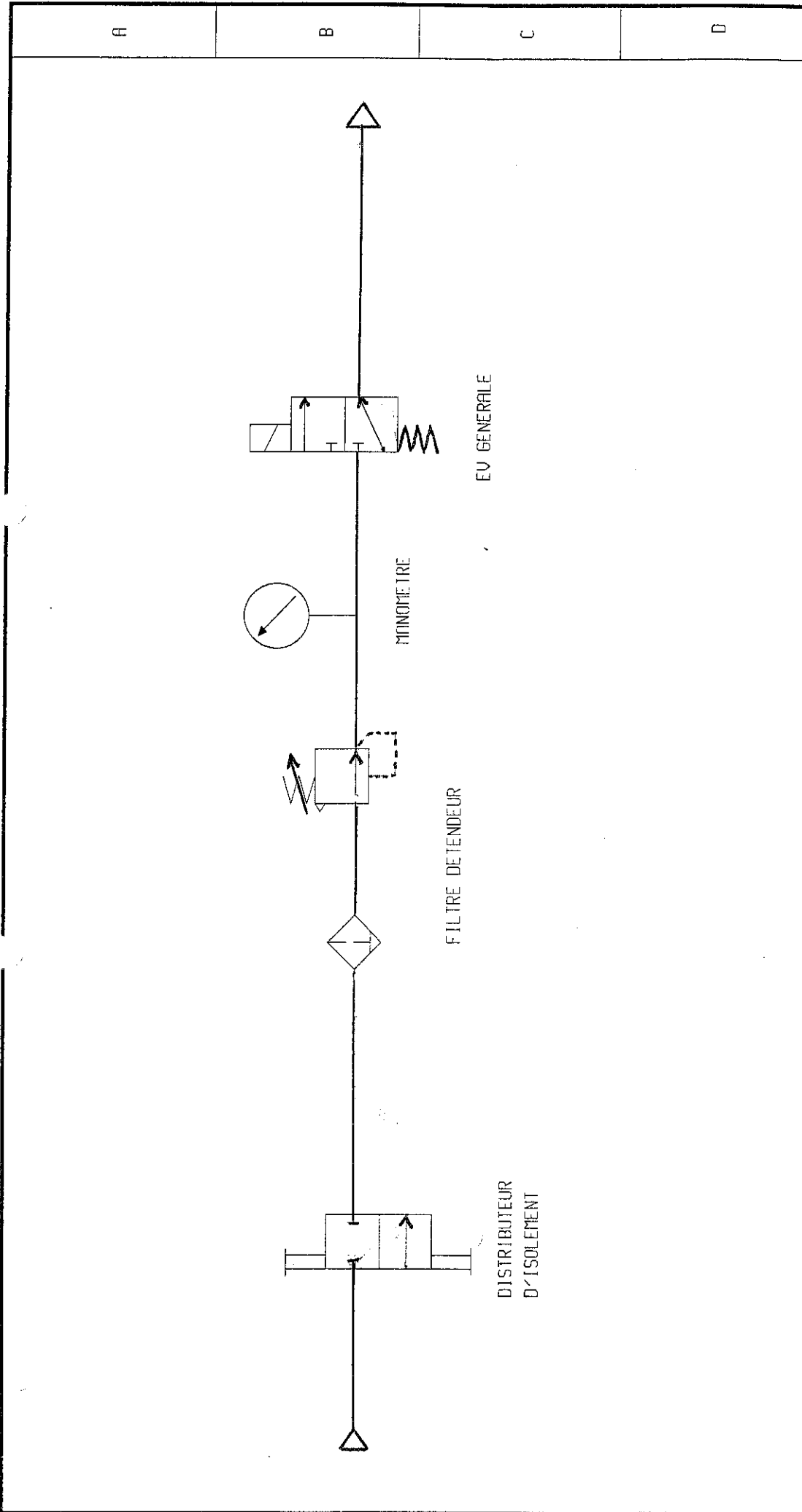

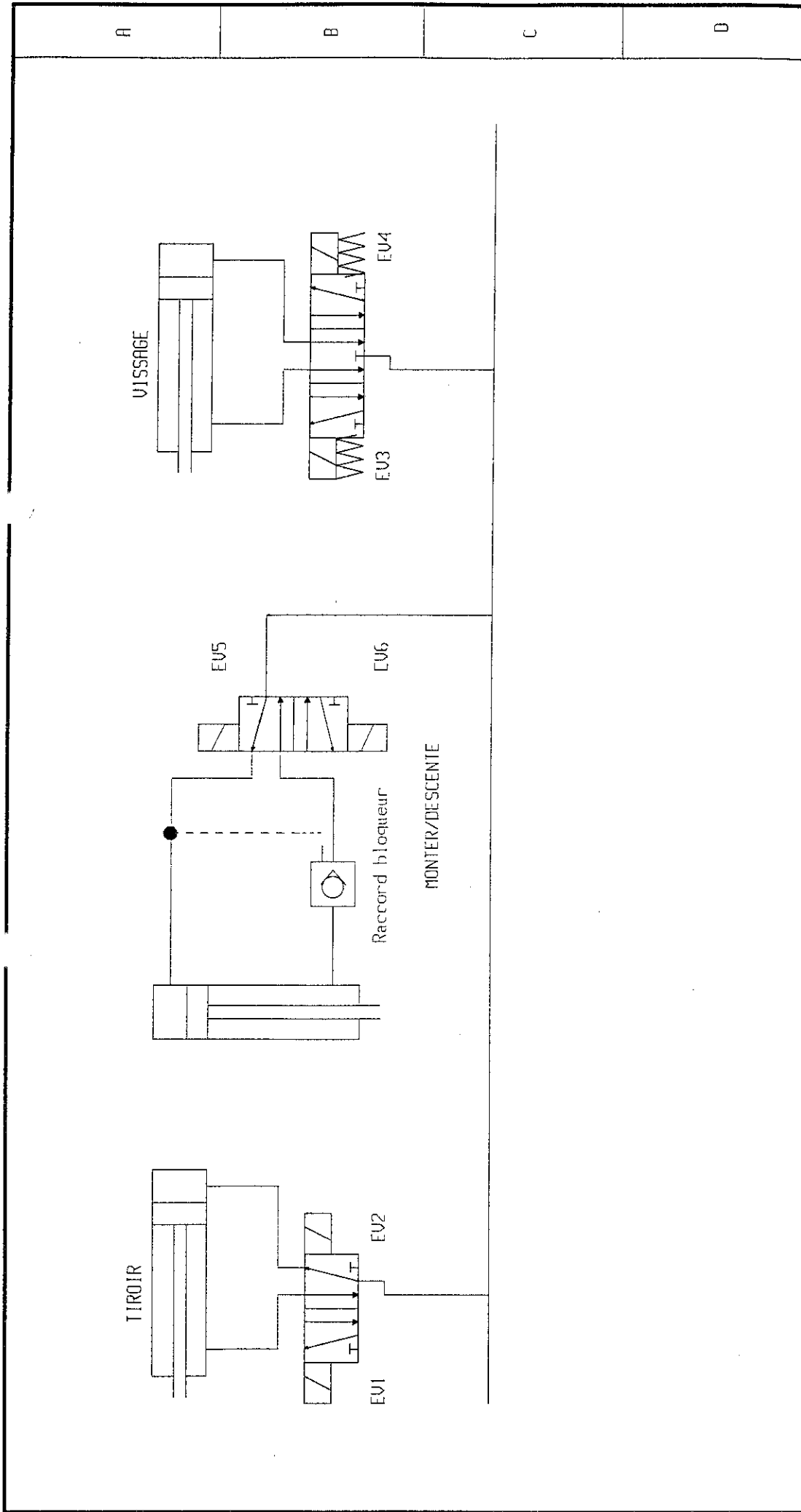

1	2	3	4	5	6	7	8	9	10	11	12	13
Etabli					Date	Nom		CLIENT				
Verifié								Pneumatique				
Approuvé								INDEXA				
RAVOUX AUTOM.					DOSSIER			PLAN N° : 1003531				
					FORMAT A4			IED A				
								FOLIO Ø15				



1	2	3	4	5	6	7	8	9	10	11	12	13
Etabli		Date		Nom		CLIENT		Pneumatique				
Verifié						PROJET N°:		INDEXA				
Approuvé						DOSSIER		PLAN N° : 1003531				
						FORTIAT A4		IED FOLIO				
								A 016				
<b>RAVOUX AUTOM.</b>												

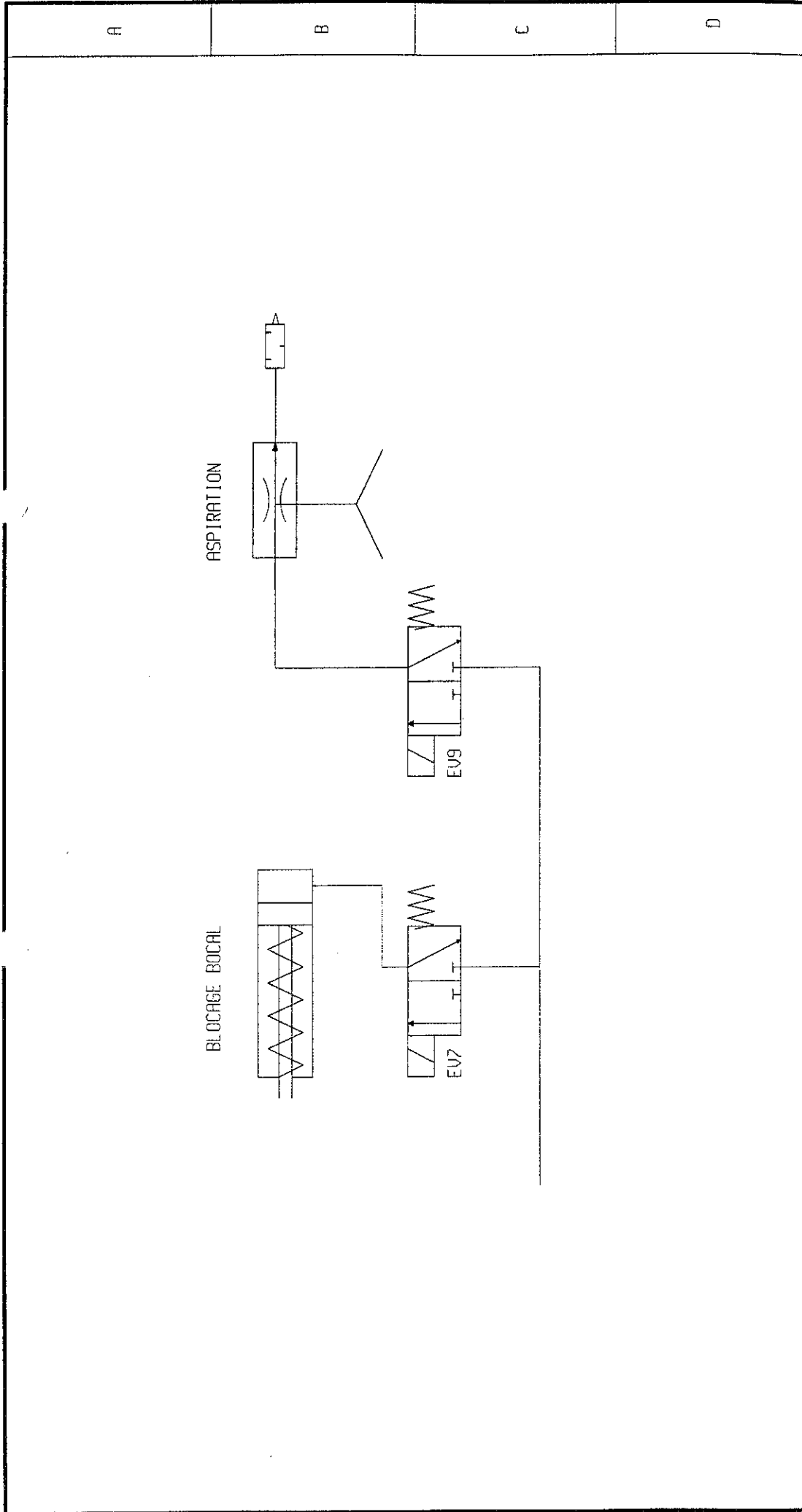



1	2	3	4	5	6	7	8	9	10	11	12	13
				Date		Nom		CLIENT				
				Etabli				Pneumatique				
				Vérifié				INDEXA				
				Approuvé				PLAN N° : 1003531				
				<b>RAVOUX AUTOM.</b> 		DOSSIER		IED				
						FORMAT A4		FOLIO				
								A				
								Ø17				